Für PDF-Ansicht bitte hier klicken

Alpines Museum der Schweiz
Musée Alpin Suisse
Museo Alpino Svizzero
Swiss Alpine Museum

Helvetiaplatz 4
3005 Bern
+41 31 350 04 40

www.alpinesmuseum.ch

Di 10.00 - 20.00 Uhr
Mi - So 10.00 - 17.00 Uhr

alps-Newsletter | 16 octobre 2017

BergPost

Notre eau | Prolongation jusqu'au 7 janvier 2018

Prix Expo pour « Notre eau »

Nous avons travaillé en étroite collaboration avec des scientifiques de toute la Suisse pour concevoir et réaliser l'exposition « Notre eau ». Glaciers en recul, événements météorologiques extrêmes, conflits d'utilisation : les thèmes de cette exposition dominent l'actualité. Visitez donc « Notre eau » jusqu'au 7 janvier 2018

En savoir plus

Biwak#20 | 22 octobre 2017 au 25 février 2018

Constructive Alps 2017

Toute la palette de la construction durable : le Prix d'architecture Constructive Alps 2017 distingue des projets de constructions nouvelles et restaurations durables dans tout l'arc alpin. Biwak#20 expose les trente projets nominés, dont font partie dix constructions suisses.
Vernissage : samedi 21 octobre 2017 à 17 h 30.

En savoir plus

Présentation

Nouvelle exposition principale du 23 février au 16 septembre 2018

Belles montagnes. Une question de points de vue

Tout le monde aime les belles montagnes. L'exposition fait le tour de nos nostalgies alpestres et les confronte aux perspectives qui s'ouvrent aujourd'hui.

Présentation de l’exposition

Manifestations

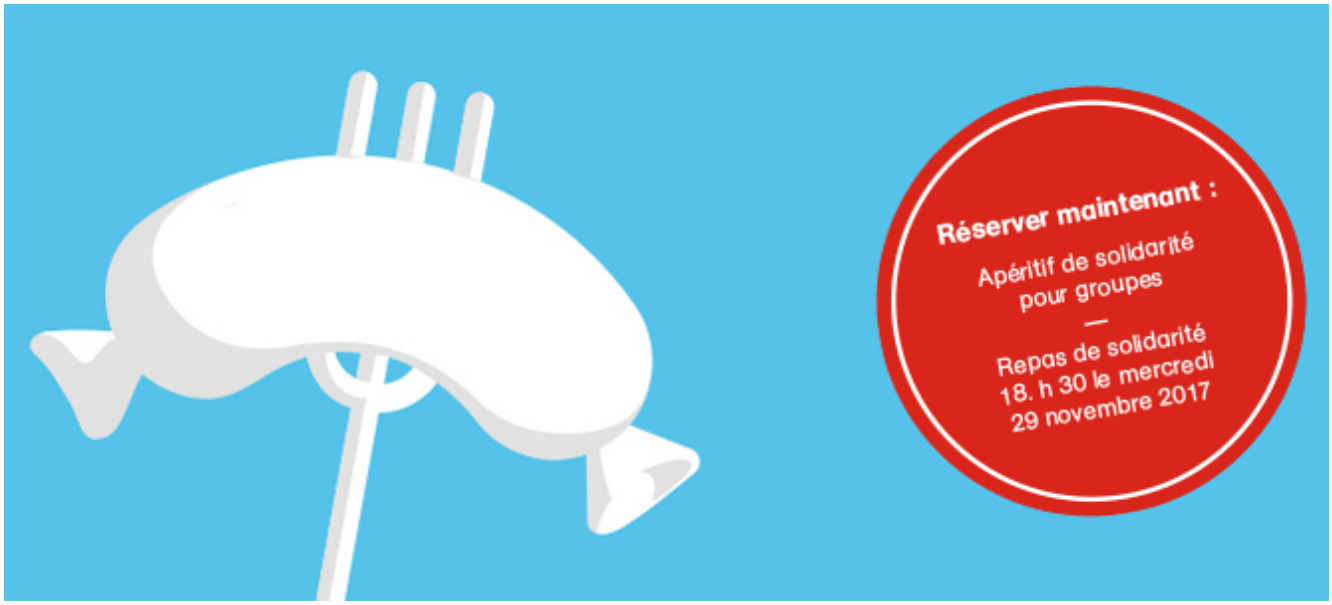

Pro alps | Festin de saucisses et apéro pour groupes

Solidarité avec l’alps

L’amour passe par l’estomac : participez, le 29 novembre, au repas solidaire que sera le festin de saucisses au restaurant ‹ las alps › : vous donnerez ainsi un signal en faveur d’un Musée Alpin Suisse vivant. Vous préférez commander un apéro privé pour un groupe, et vous déclarer ainsi «pro alps » ? Pour les réservations et informations supplémentaires, adressez-vous à booking@alpinesmuseum.ch ou au 031 350 04 42.

À ce jour, plus de 8'888 signatures ont été récoltées. Souhaitez-vous en faire davantage pour le Musée Alpin ? Devenez donateur(trice) ou téléchargez, sur le site web de notre campagne de sauvetage, le matériel préparé pour soutenir cette campagne.

mountain wilderness | Lundi 13 novembre 2017 à 19 h 00

Manifestation de solidarité : première suisse de « The New Wild – Life in the Abandoned Land »

Avec la première suisse du film documentaire « The New Wild » consacré au dépeuplement des Alpes, les organisations Mountain Wilderness et Fondation suisse pour la protection et l’aménagement du paysage témoignent du rôle important joué par le Musée Alpin Suisse en tant que plateforme de réflexion sur les thèmes relatifs au monde de la montagne. Un grand merci à ces partenaires !

En savoir plus

Vivre et construire dans les Alpes

Notre eau | Mardi 31 octobre 2017, 18 h 15

Tourisme sans neige – risques et opportunités du réchauffement climatique pour le tourisme en Suisse

A la fois victime et responsable du changement climatique, le tourisme alpin doit se réinventer afin de s'adapter à un climat plus chaud. La conférence sera l'occasion de présenter les stratégies d'adaptation qui sont privilégiées aujourd'hui, de s'interroger quant à leur durabilité, et d'explorer des pistes novatrices.

Manifestation avec Prof. Dr. Christophe Clivaz,
Institut de géographie et durabilité de l'Université de Lausanne
Collaboration avec Geographische Gesellschaft Bern

La conférence sera donnée en français, et accompagnée d'une documentation en allemand. Elle sera suivie d'une discussion bilingue.

Que faire ? – Pour un avenir vivable

Notre eau | Mercredi 18 octobre, 18 h

Niveau national : Débat avec les « Aînées pour la protection du climat »

Faites connaissance personnellement avec ces femmes militantes et apprenez-en davantage sur leur engagement infatigable pour une meilleure justice climatique.

Notre eau | Vendredi 3 novembre (complet)

Niveau local : Manger avec plaisir sans menacer le climat – deuxième *tavolata* le 10 novembre

La forte demande nous a incités à organiser une deuxième tavolata le 10 novembre. Entre deux plats végétariens, nous servons à nos partenaires de brèves informations sur des choses à connaître et à intégrer dans son mode de vie.

Notre eau | Mercredi 8 novembre, 18 h 30

Niveau global : Prendre ses responsabilités

Quelles sont les conséquences de notre consommation d'eau à l'échelle mondiale ? Après les conférences introductives, le public sera invité à discuter, avec des représentants de la DDC, du WWF et de Nestlé, ce que signifie une plus grande prise de responsabilités.

Notre eau | Mardi 14 novembre 2017, 18 h

Visite guidée interactive « Littérature et avenir »

Gianna Molinari, coauteure de l'exposition sur les interactions entre recherche et fiction dans « Notre eau »

Notre eau | Mardi 28 novembre, 18 h

Visite guidée interactive « Hydroélectricité, protection et aménagement du paysage »

Silva Semadeni, Présidente de Pro Natura et conseillère nationale du canton des Grisons, se préoccupe doublement de la gestion durable de cette précieuse ressource : l'eau.

Informations et inscription

Vivre et construire dans les Alpes

Biwak#20 | Lundi 27 novembre 2017, 12 h 00 à 14 h 00

Valendas : Développement durable d'un village de montagne dans les Grisons

Martin Pfisterer, Président de la Fondation Valendas Impuls, et Barbara Wülser, CIRPA International, parleront des nouvelles impulsions données à l'habitation et à l'activité dans un petit village de montagne.

Biwak#20 | Lundi 04 décembre 2017, 12 h 00 à 14 h 00

Cinq roulements de tambour pour la construction et la rénovation durables dans les Alpes

Avec Köbi Gantenbein, Rédacteur en chef du magazine d'architecture Hochparterre et Président du jury du Prix d'architecture Constructive Alps.

Informations et inscription

Bons plans

La saison du brunch est de retour au restaurant ‹ las alps › !

Tresse au beurre et confitures maison : depuis le début d'octobre, vous pouvez de nouveau vous servir à notre riche buffet de brunch tous les dimanches de 10 à 13 heures. Sont compris : diverses spécialités de saucisses et de fromages, des œufs préparés à la demande sur le mode souhaité, une boisson chaude.

Vers l'offre

ETH Zürich | Samedi 21 octobre 2017, 9 h 00 à 17 h 00

Common Water – débat hydrologique

Au cours d'une journée entière de réflexion, des spécialistes des milieux scientifiques, de l'architecture paysagère, de la politique et de l'économie débattent des questions et des défis que pose la gestion de l'eau en tant que ressource universelle, avec une focalisation géographique sur l'espace alpin.

Vers la manifestation « colloque Netzwerk Stadt und Landschaft »

Sie erhalten diese Mail, weil Sie den Newsletter von alpinesmuseum.ch abonniert haben. Haben Sie Fragen, Anregungen, Kommentare oder möchten keine BergPost mehr erhalten? Schreiben Sie uns: recherche@alpinesmuseum.ch