La dilation des pupilles à l'approche des sommets
Un film-collage. 3 octobre 2015 au 7 août 2016
Délai de blocage pour les médias : le 2 octobre 2015 à 10h

Photos de presse

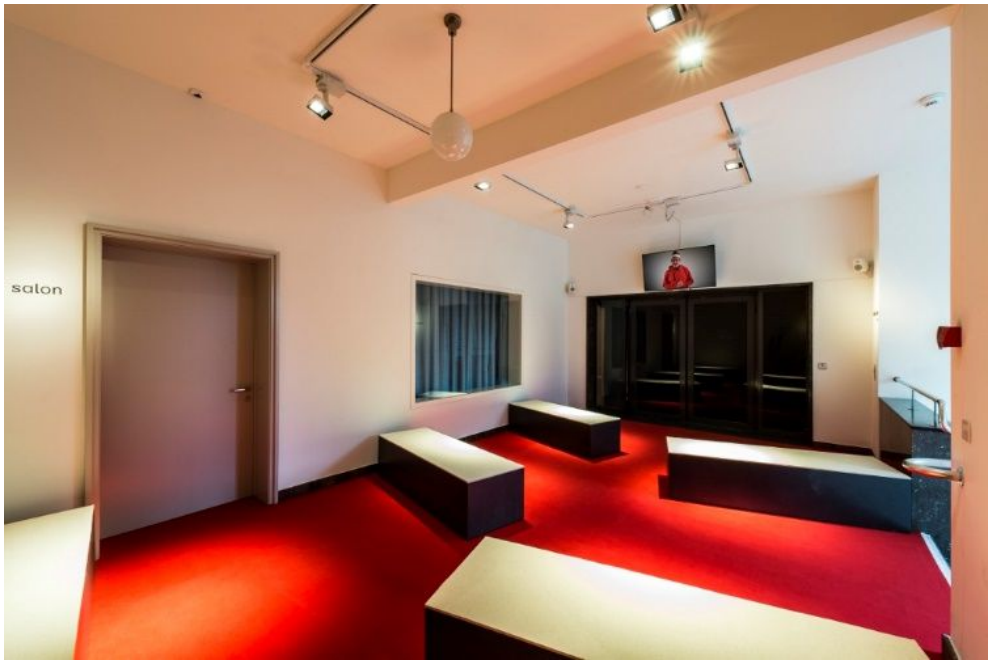

Salle 1, les préparatifs
© Musée Alpin Suisse, photographie : David Schweizer

Alpines Museum der Schweiz / Musée Alpin Suisse
Museo Alpino Svizzero / Swiss Alpine Museum
Helvetiaplatz 4, 3005 Bern, T +41 031 350 04 40, F +41 031 351 07 51
info@alpinesmuseum.ch, www.alpinesmuseum.ch

Salle 2, le départ
© Musée Alpin Suisse, photographie : David Schweizer

Salle 3, les doutes
© Musée Alpin Suisse, photographie : David Schweizer

Alpines Museum der Schweiz / Musée Alpin Suisse
Museo Alpino Svizzero / Swiss Alpine Museum
Helvetiaplatz 4, 3005 Bern, T +41 031 350 04 40, F +41 031 351 07 51
info@alpinesmuseum.ch, www.alpinesmuseum.ch

Salle 4, l'ascension
© Musée Alpin Suisse, photographie : David Schweizer

Salle 5, une atmosphère idyllique
© Musée Alpin Suisse, photographie : David Schweizer

Salle 7, la catastrophe
© Musée Alpin Suisse, photographie : David Schweizer

Salle 8, le sommet
© Musée Alpin Suisse, photographie : David Schweizer

Alpines Museum der Schweiz / Musée Alpin Suisse
Museo Alpino Svizzero / Swiss Alpine Museum
Helvetiaplatz 4, 3005 Bern, T +41 031 350 04 40, F +41 031 351 07 51
info@alpinesmuseum.ch, www.alpinesmuseum.ch

Salle 9, la descente
© Musée Alpin Suisse, photographie : David Schweizer

Salle 10, le retour
© Musée Alpin Suisse, photographie : David Schweizer

Alpines Museum der Schweiz / Musée Alpin Suisse
Museo Alpino Svizzero / Swiss Alpine Museum
Helvetiaplatz 4, 3005 Bern, T +41 031 350 04 40, F +41 031 351 07 51
info@alpinesmuseum.ch, www.alpinesmuseum.ch

Utilisation libre uniquement pour les articles sur le film-collage « La dilatation des pupilles à l'approche des sommets »

Pour de plus amples renseignements :
Musée Alpin Suisse
Nadja R. Buser
Communication
Helvetiaplatz 4, 3005 Berne
T +41 (0)31 350 04 48
nadja.buser@alpinesmuseum.ch | www.alpinesmuseum.ch